im TZA
A-9951 Ainet 108

T 04853 52062
F 04853 52062 - 20

office@architekt-steinklammer.at
www.architekt-steinklammer.at

architekt steinklammer

OSG Wohnanlage Virgen Göriachweg

2. OG TOP 14 1:50

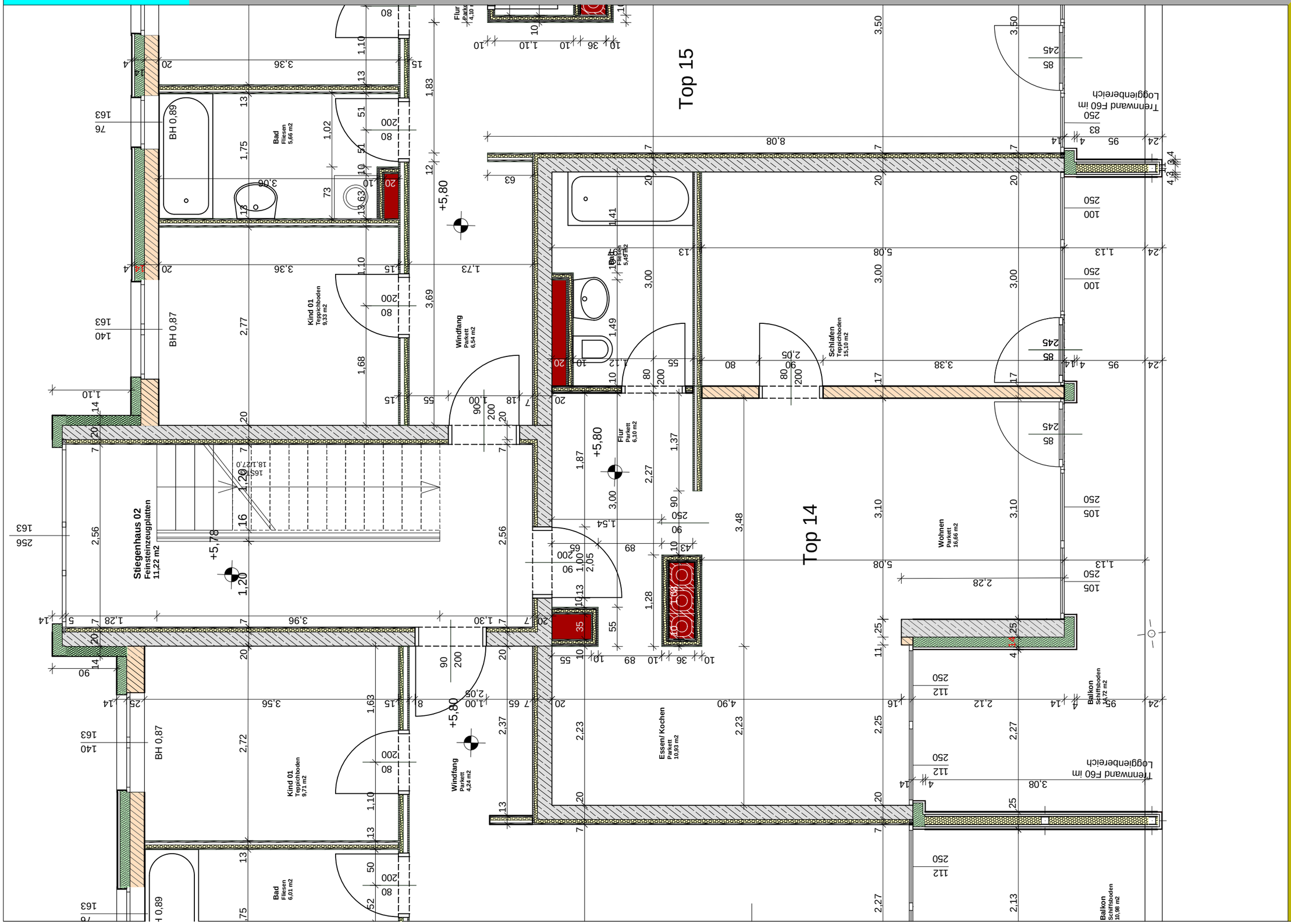

Osttiroler gemeinnützige Wohnungs- u. Siedlungsgenossenschaft reg.Gen.m.b.H
A-9900 Lienz ▪ Beda Weber-Gasse 16 ▪ Tel.: +43 / 04852 / 65635
Fax: +43 / 04852 / 65635-3 ▪ Mail: buero@osg-lienz.at ▪ http://www.osg-lienz.at